

# **Bericht der Abteilung XII Vermittlung**

# **2016**

Stand: 01.02.2017

# Gesamtübersicht

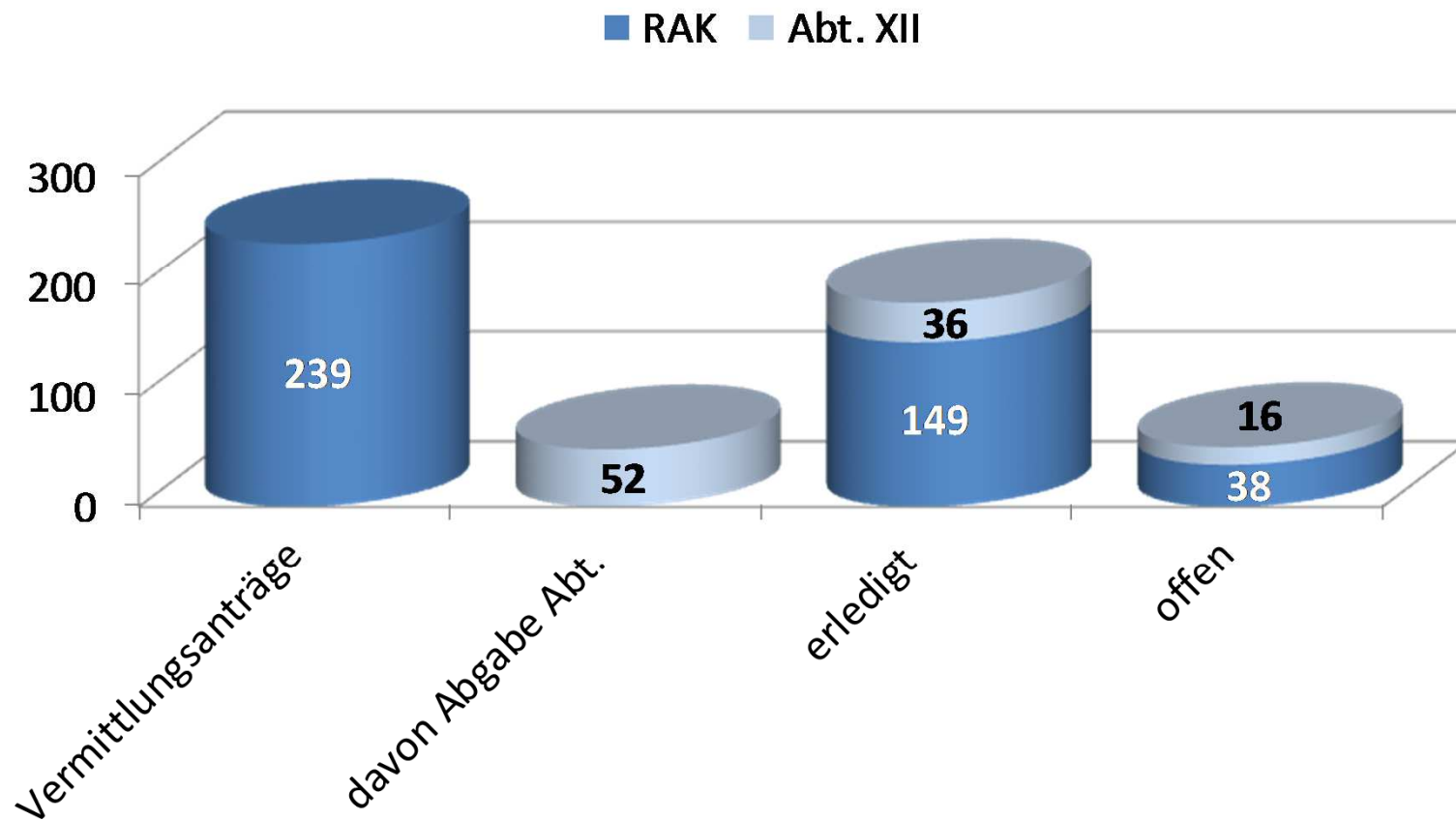

# Vermittlung durch die Geschäftsstelle

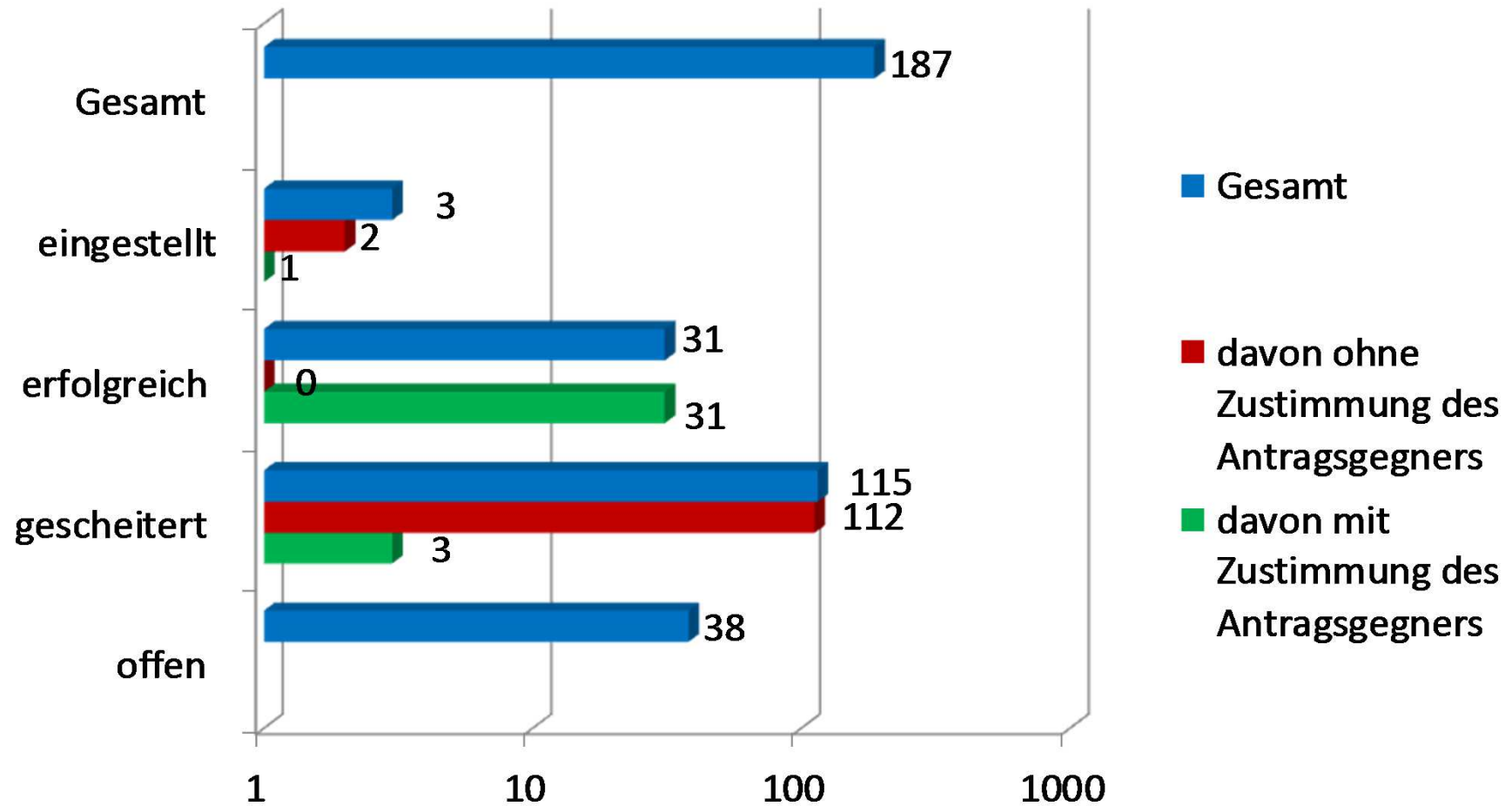

# Vermittlung durch die Abteilung

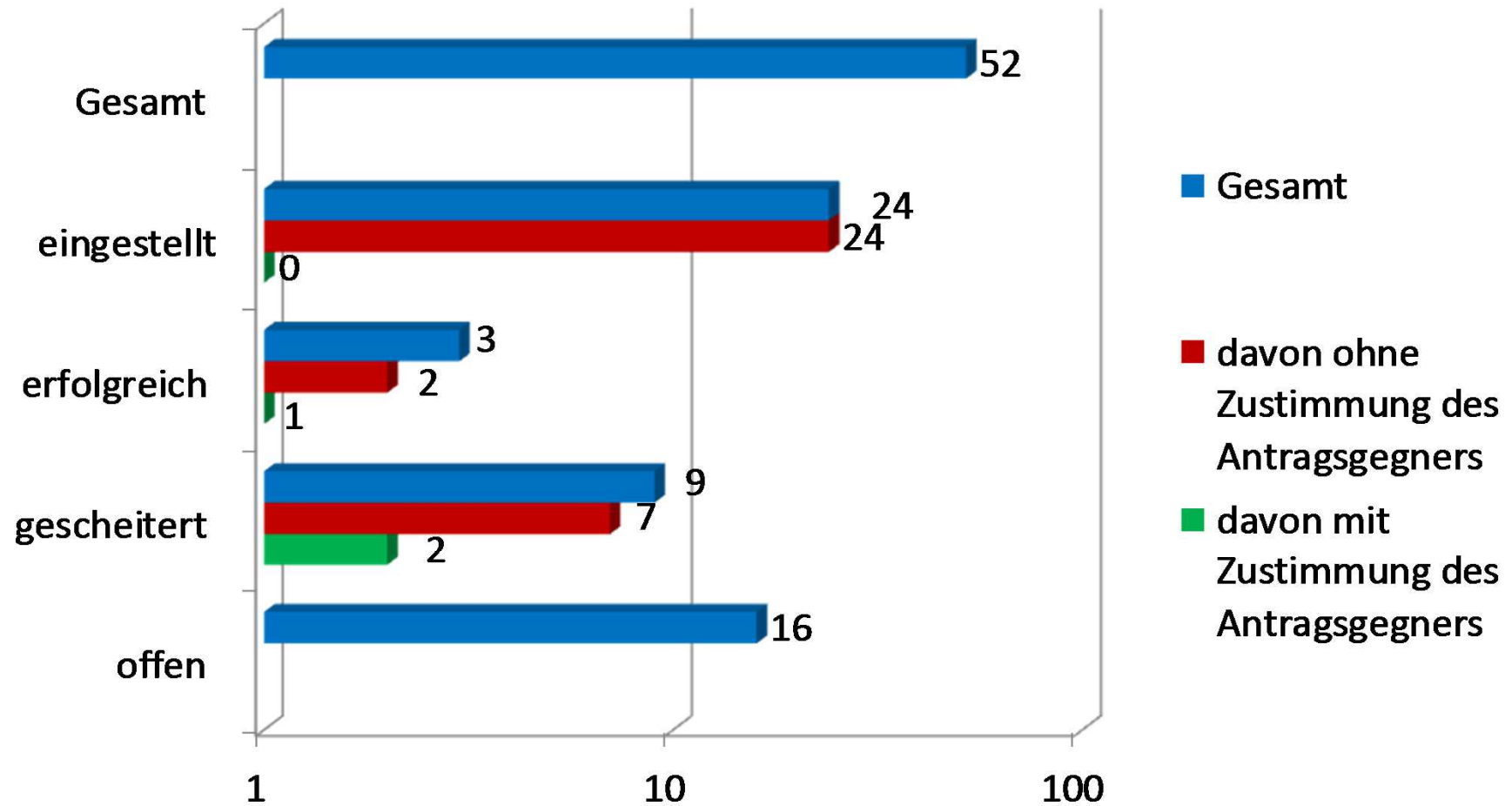

# Vermittlung durch Abteilung - Einstellungsgründe

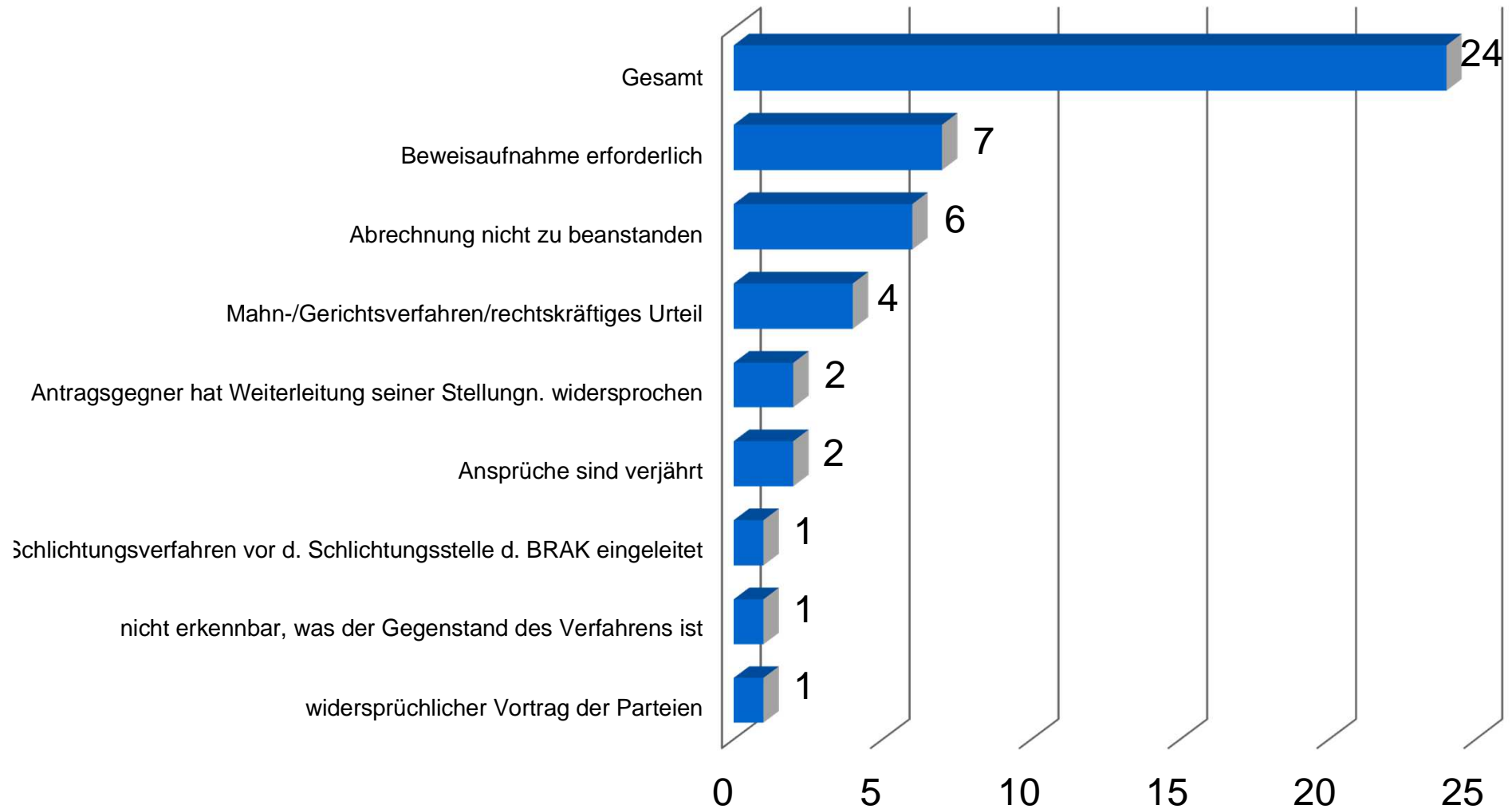

## Verteilung der Vermittlungen nach § 73 II Nr. 2 BRAO oder § 73 II Nr. 3 BRAO

